

PROYECTO DE AMPLIACIÓN Y REFORMA DE LA ESCUELA LES BASSEROLES CARRER DE LES ESCOLES

SEVA OSONA

PROYECTO BÁSICO, PROYECTO EJECUTIVO, CONSTRUCCIÓN

T.M SEVA OSONA

PRESUPUESTO DE EJECUCIÓN MATERIAL: 600.274 €

FECHA DE REDACCIÓN DEL PROYECTO: MARZO 2006



Proyecto de equipamiento desarrollo en una sola planta para la ampliación de una escuela y resolver la unión entre dos edificios de escuela existentes, que en la actualidad están incomunicadas interiormente y simultáneamente con el nuevo edificio, formando un solo recinto con un solo acceso. Conservando el carácter de edificación existente y resolviendo temas de eficiencia energética y accesibilidad.



EDIFICACIÓN



**PROYECTO DE AMPLIACIÓN Y REFORMA
DE LA ESCUELA LES BASSEROLES
CARRER DE LES ESCOLES**

SEVA OSONA

PROYECTO BÁSICO, PROYECTO EJECUTIVO, CONSTRUCCIÓN

T.M SEVA OSONA

PRESUPUESTO DE EJECUCIÓN MATERIAL: 600.274 €

FECHA DE REDACCIÓN DEL PROYECTO: MARZO 2006

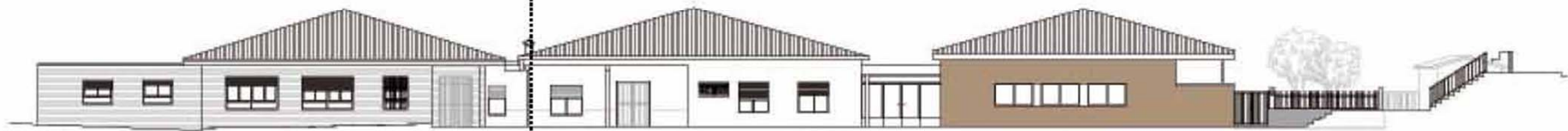

EDIFICACIÓN

