

# PLAN ESPECIAL DE ORDENACIÓN CAMPING CAN TARRES

## SEVA (OSONA)

PLAN DE ORDENACIÓN, ESTUDIO DE INTEGRACIÓN  
PAISAJÍSTICO

T.M SEVA (OSONA)

PRESUPUESTO DE EJECUCIÓN MATERIAL: 5.030.051,23 €

FECHA DE REDACCIÓN DEL PROYECTO: NOVIEMBRE 2008

En esta finca, donde el bosque de robles martinenc y de encinas da paso a un claro, y el terreno forma unas terrazas naturales más o menos planas, se aprovecha el espacio abierto para ubicar el camping, adaptándolo al terreno natural.

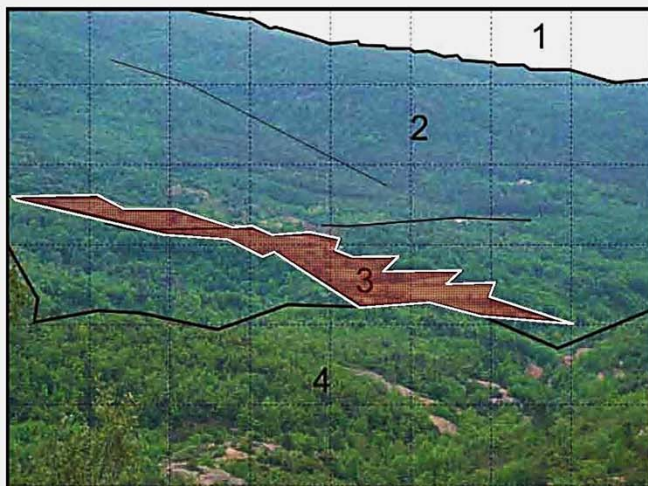

El objeto de este Plan Especial es definir y ordenar, el emplazamiento de un camping en la parcela de 566.450 m<sup>2</sup> de extensión, denominada Camps de Terruños de Serrassola, es mayoritariamente boscosa, excepto las terrazas naturales de 44.411 m<sup>2</sup> donde se propone construir el camping.

Estas terrazas naturales se aprovecharán para emplazar las parcelas destinadas a las acampadas en la zona más bajas y en la zona más alta se construirán 10 Bungalows modelo Ali-6 de la casa GRUPOCID especializadas en viviendas prefabricadas de madera y en la zona central los variados servicios del camping.

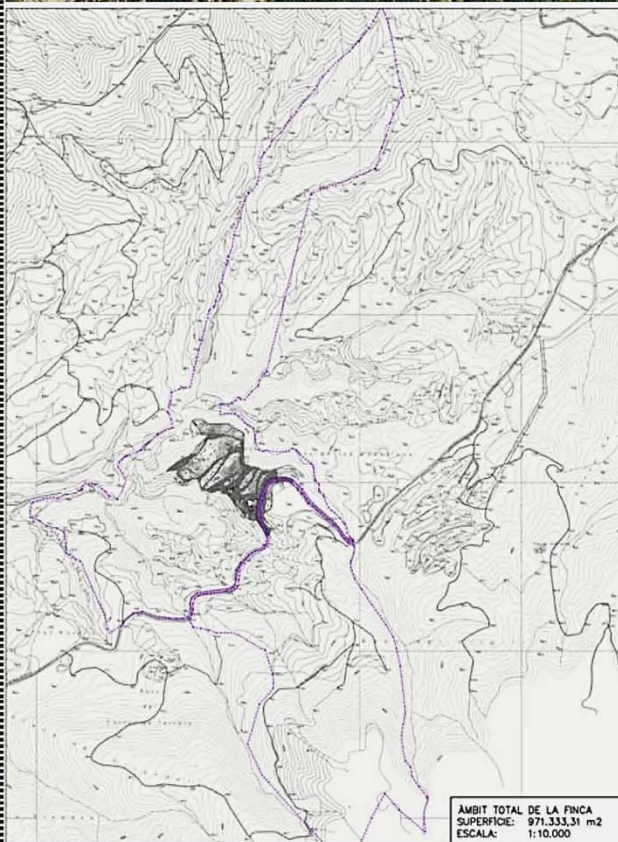

ÀMBIT TOTAL DE LA FINCA  
SUPERFICIE: 971.333,31 m<sup>2</sup>  
ESCALA: 1:10.000

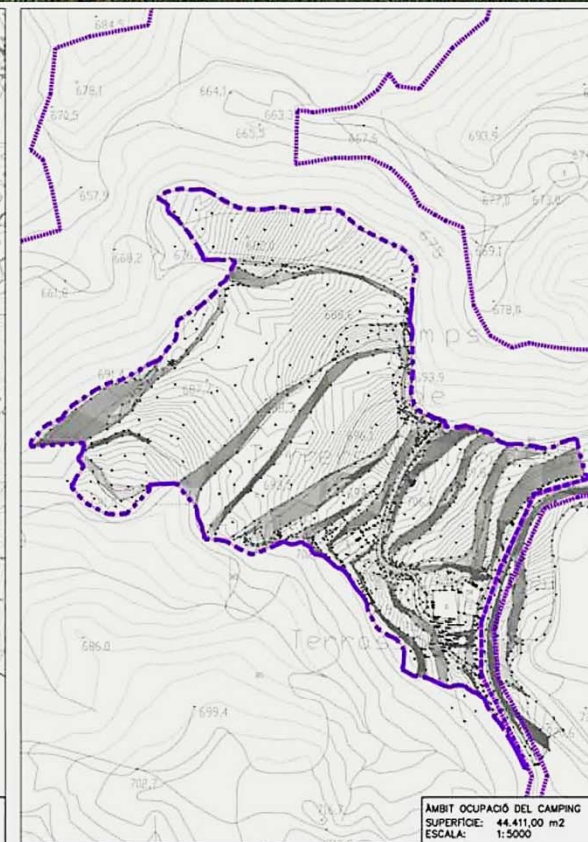

ÀMBIT OCUPACIÓ DEL CAMPING  
SUPERFICIE: 44.411,00 m<sup>2</sup>  
ESCALA: 1:5000

## PLANEAMIENTO Y GESTIÓN

# PLAN ESPECIAL DE ORDENACIÓN CAMPING CAN TARRES SEVA (OSONA)



La zona deportiva del camping se localiza en la parte central de la parcela, de fácil acceso desde cualquier punto.

Consta de tres edificios, dónde se sitúan el supermercado, la lavandería, el bar-cafetería, la piscina cubierta y el almacén.

En los espacios abiertos y de ocio incluyen, la piscina a cielo abierto, la zona infantil y la pista deportiva triple, tipo Polo-3, según las medidas estandarizadas por el Consejo Catalán del deporte de la Generalidad de Catalunya.

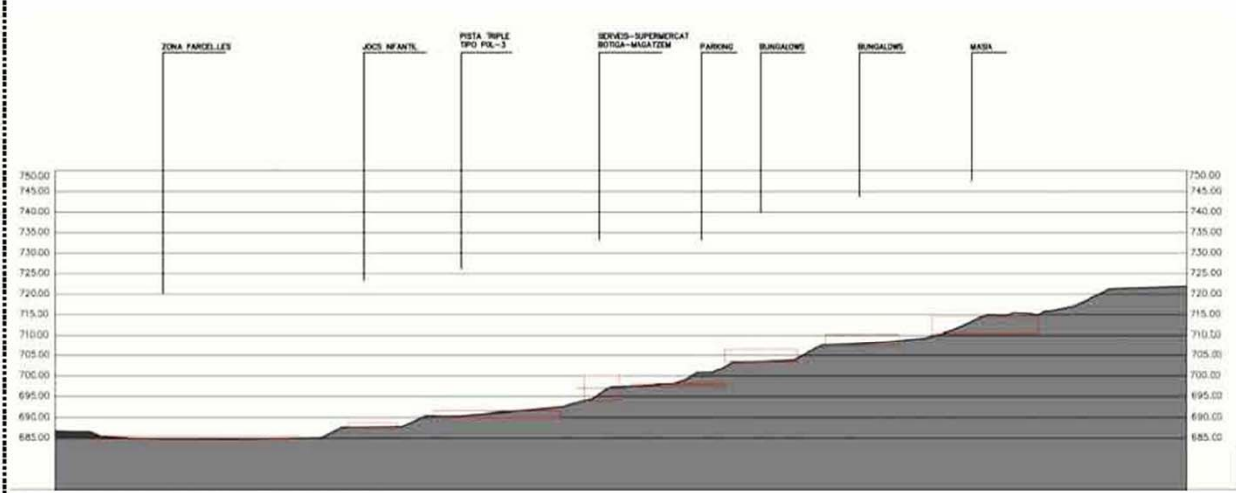
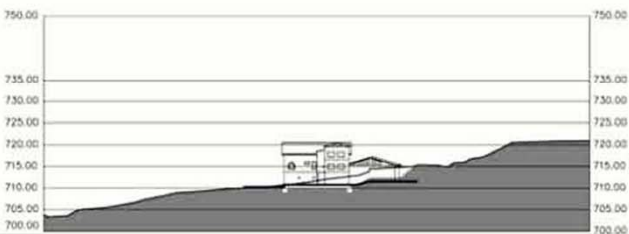
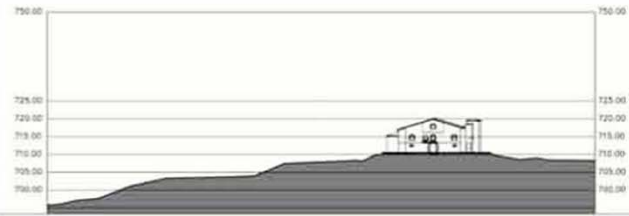

## PLANEAMIENTO Y GESTIÓN

